



**Bilder vom Abbruch der erste Kirche 1936,
erbaut 1879
und
Neubau Kirche 1936 /37**

Innenraum der alten Kirche, erbaut 1879





**Alte kath. Kirche
erbaut im Jahre
1879**

**Alte Kirche im
Winter vom Ebnet
her, Turm stand auf
der andern Seite**



**Bahnhofstrasse
mit
alter Kirche**



**Alte Kirche
Seite Gossauerstrasse**





**Mühlebüel-Tunnel
mit
altem AB –
Bahntunnel
und alter Kirche**



**Ausbau der
Glocken der
ersten Kirche**

**Abbruch der
ersten Kirche
1936**



**Sprengung
des
Kirchturmes**



**Sprengung
verursacht
Staubwolke**



**Sprengung
in
Etappen.....**





**Adieu
Kirchturm...**

**Seite
Gossauerstrasse
mit
vielen Bäumen**



**Turm kracht
in sich
zusammen**



**Achtung
Einsturzgefahr....**



Verstaubte Kirche.....





**Aufräumen von Hand.....
Luftaufnahme!**

**Achtung Herr Pfarrer,
Einsturzgefahr.....!**





**Auch der Pfarrer hilft
beim Aufräumen.....**





Bau der neuen Kirche im Jahre 1936 -1937 auf den alten Fundamenten

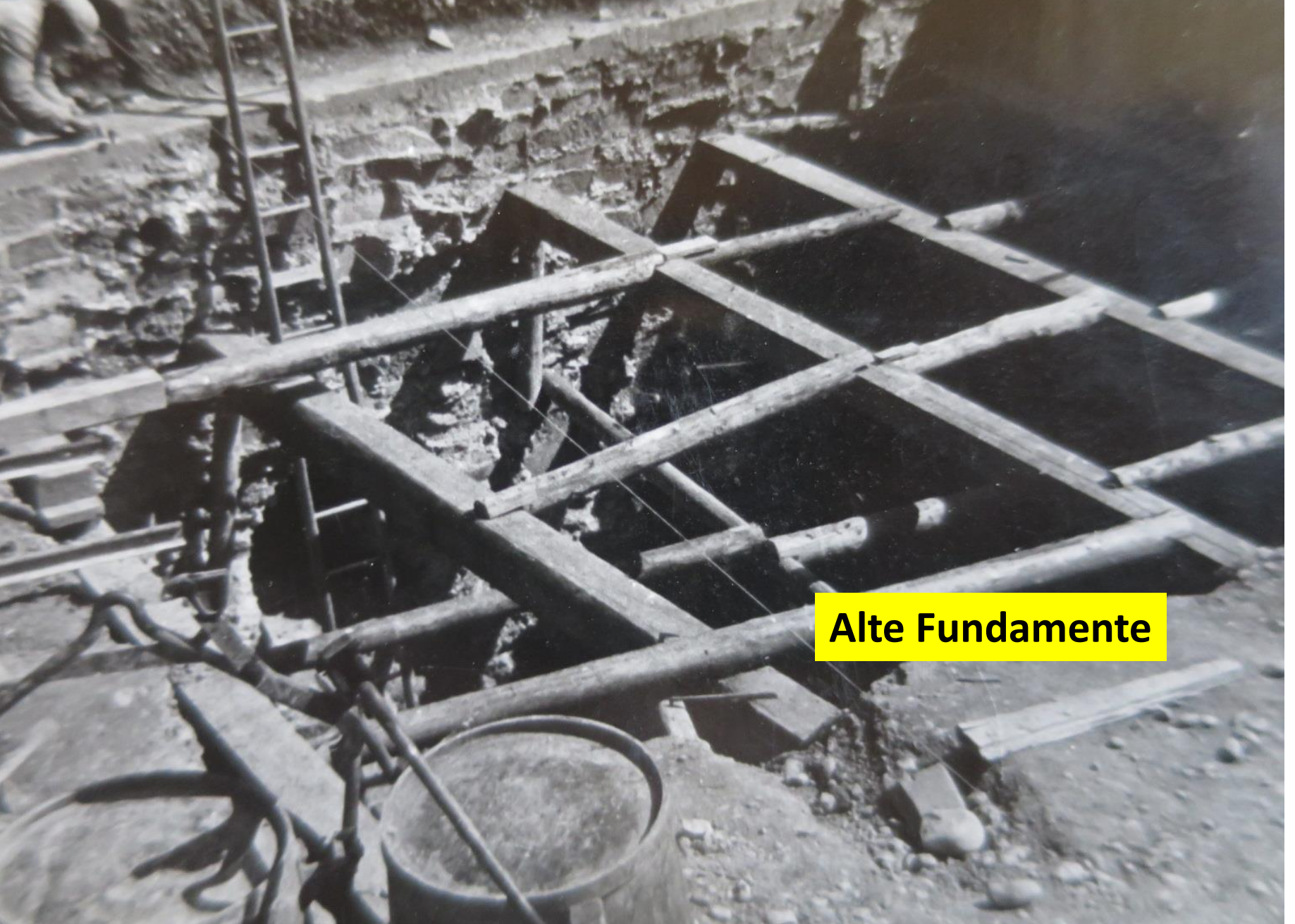

Alte Fundamente



Betonmischen auf der Baustelle





Tiefgründige Fundamente



**Grundsteinlegung für die
neue Kirche Herisau
am 23. August 1936**

Bischof Aloisius hinten und Kräuter-Pfarrer Johann Künzle vorne mit Bart beim Gang zur Grundsteinlegung





Kräuter - Pfarrer Künzle mit Bart

Grundsteinlegung der neuen Kirche im Jahre 1936



Grundsteinlegung: Bischof Aloisius inmitten der Festgemeinde



Grundsteinlegung: Volk und Vereine vereint



**Grundsteinlegung:
Pfarrer Künzle bei seiner volkstümlichen Fest-Predigt**





Prozession zur Grundsteinlegung





**Die neue Kirche wächst aus den
Trümmern der alten.**

Der runde Chorraum entsteht

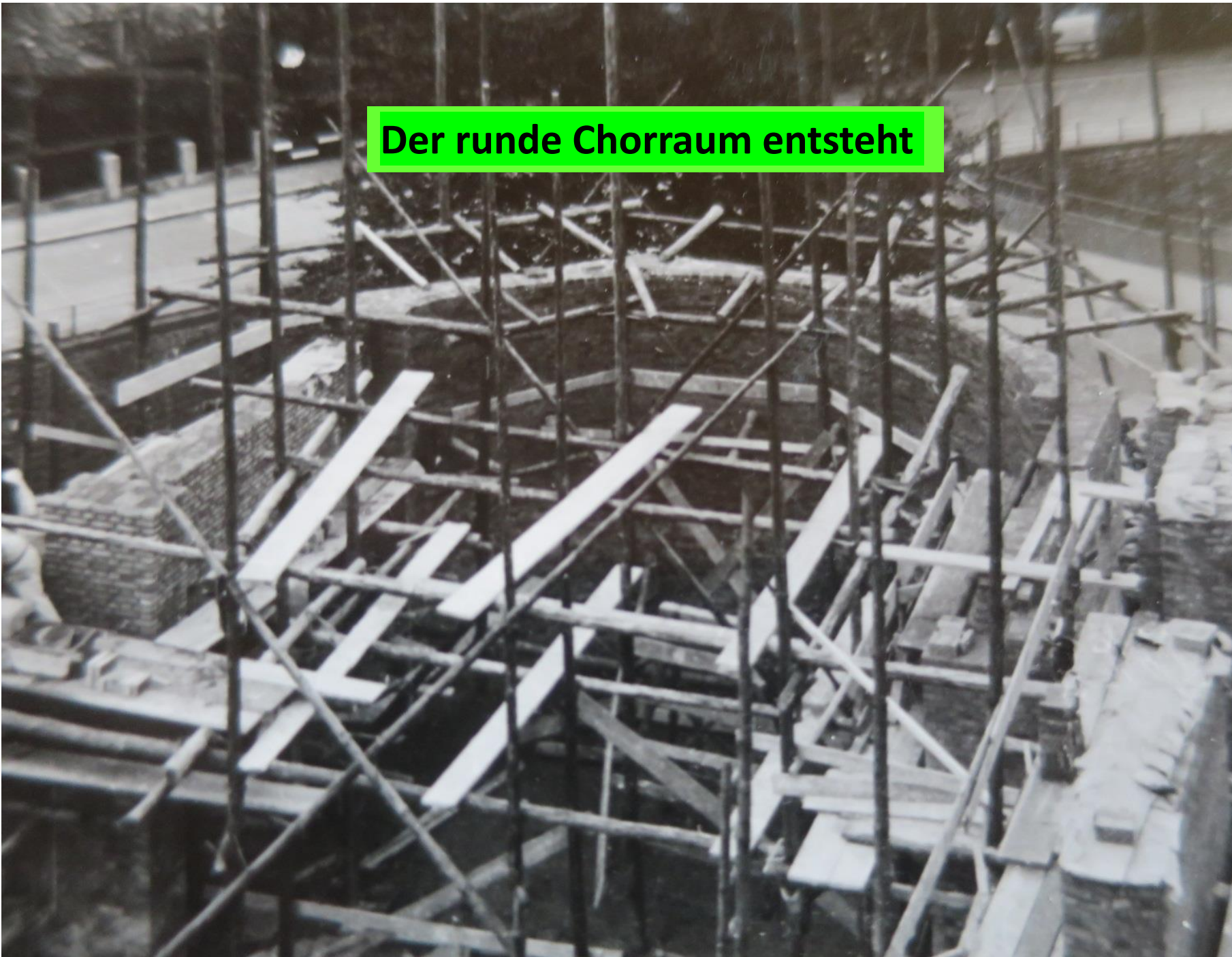



Die Kirchen-Decke wird eingebaut



Die Kirchenwände wachsen in die Höhe



Die Seitengänge werden gemauert

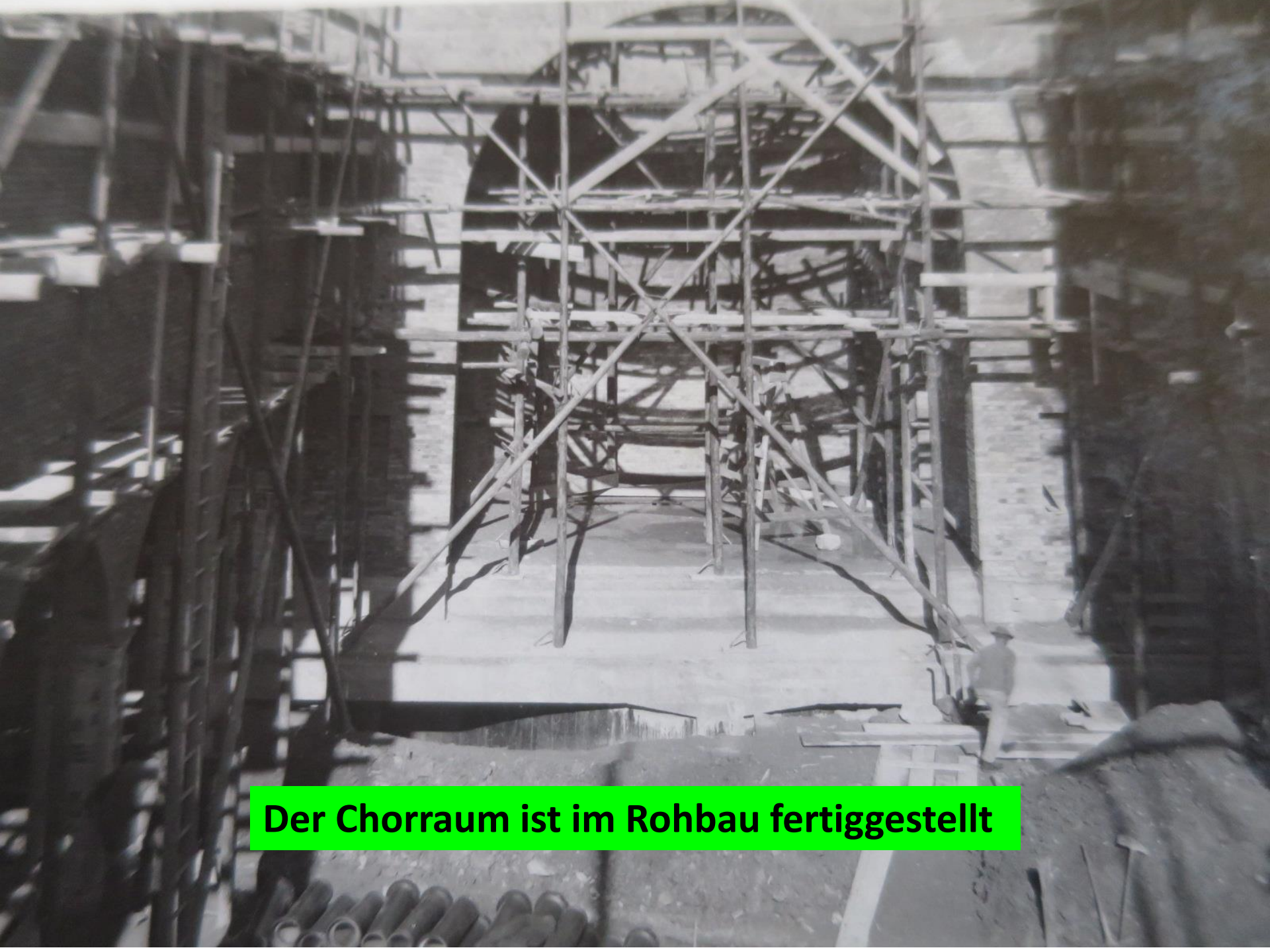

Der Chorraum ist im Rohbau fertiggestellt



Der Boden der Kirche wird mit Steinen erstellt



**Die Gangbögen sind
im
Rohbau erstellt**

**Die neue Kirche vom Lindenbühl
her gesehen.**

