Seelsorge-Einheit Appenzeller Hinterland

Pfarrei Herisau-Waldstatt-Schwellbrunn
Pfarrei Urnäsch-Hundwil

lebendig, beweglich und weltoffen

Forum Oktober 2023

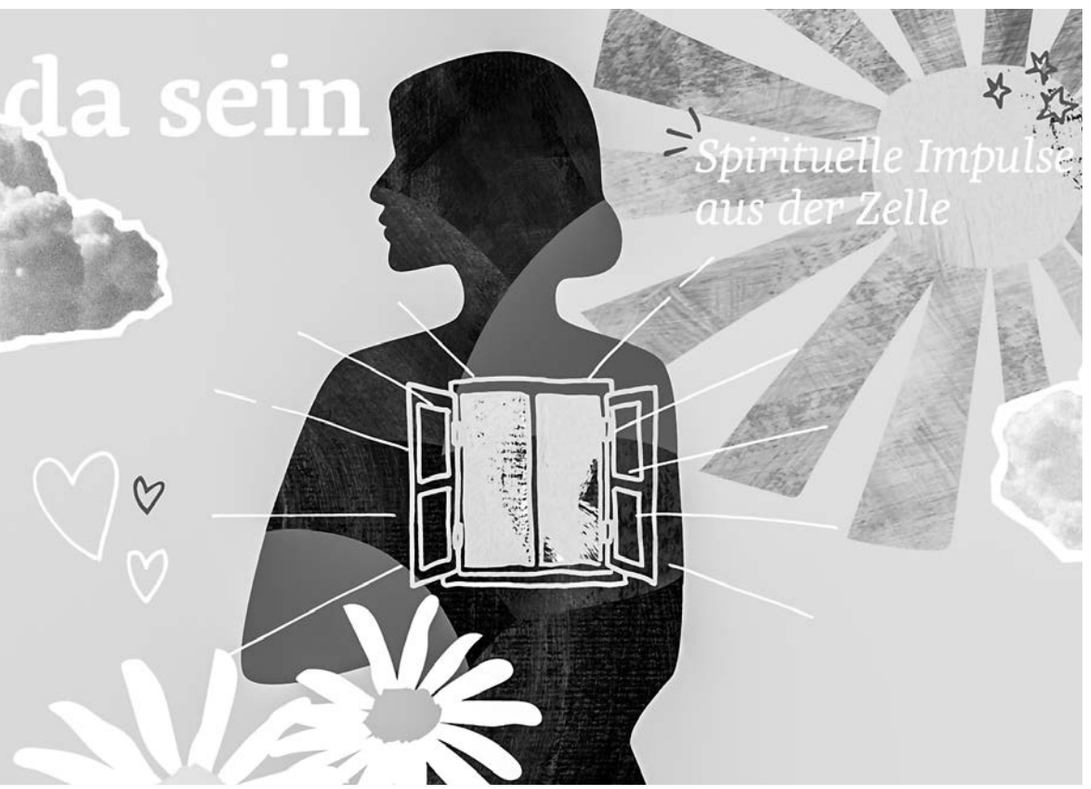

ICH LEHNE ALLE MENSCHENVERACHTENDEN TATEN AB

Meine Gedanken sind bei den Menschen, die betroffen sind. Die Verletzungen, die Menschen durch Kirchenleute erfahren haben, sind unentschuldbar.

Ich lebe für ein anderes Kirchenbild und setze mich tagtäglich dafür ein. Ich stehe für eine Kirche ein, die Heimat bietet, die offen ist für Fragen, Sorgen und Freuden der Menschen.

Auch ich suche …

Beatrix Baur
Rebeka Jäger
Birgit Müller
Pfr. Reto Oberholzer
Iris Schmid Hochreutener
Juliane Schulz
Martina Thür

WAS GIBT ES NEUES?

Im Seelsorgeteam ergaben sich aufgrund der Verabschiedungen von Tom Gruner und Helena Meier sowie der Neueinstellung von Rebeka Jäger als Jugendarbeiterin Verschiebungen innerhalb der Arbeitsbereiche.
Neu wird Birgit Müller die Ansprechperson des Seelsorgeteams für Waldstatt sein. Des Weiteren ist sie mit Rebeka Jäger und den Firmbegleitern für die Firmvorbereitung verantwortlich.
Pfarrer Reto Oberholzer hat bereits vor einiger Zeit den Wunsch geäussert, sein Arbeitspensum auf 80 Prozent zu reduzieren. Diesem Wunsch konnte entsprochen werden. Seine Schwerpunkte liegen in der Liturgie, der Begleitung der Seniorenarbeit und der Pfarreileitung Herisau-Waldstatt-Schwellbrunn. Den ausserschulischen Religionsunterricht der Oberstufe teilen sich Juliane Schulz und Rebeka Jäger auf. Beatrix Baur hat die Begleitung in der Ministrantenarbeit übernommen. Neben der Jugendarbeit wird Rebeka Jäger unsere Präsenz in den Social Media Kanälen ausbauen.
Iris Schmid Hochreutener, Teamkoordinatorin

EXERZITIEN IM ALLTAG

Mittwochs, 8., 15., 22., 29. November, 19.00 bis ca. 20.30 Uhr, im Pfarreiheim Herisau
Diese Exerzitien nehmen jeden Tag einen Aspekt der Biografie von Wiborada auf und verbinden diesen mit der Suche nach Gott von uns heutigen Menschen. Da Wiborada sehr mit dem Buch der Psalmen lebte, wird jeder Tag von einem Psalmvers begleitet.

Zusätzlich
Donnerstag, 16. November, 18.15 Uhr
Pontifikalamt mit Bischof Markus in der Kathedrale St.Gallen. Anschliessend Vorstellung aller Exerzitiengruppen und Einladung zu Brot und Wein.
Leitung durch Beatrix Baur-Fuchs, Religionspädagogin und Birgit Müller, Seelsorgerin in PE.
Weitere Infos unter www.kath-herisau.ch oder in den aufgelegten Flyern in den Kirchen der Seelsorgeeinheit.
Anmeldung bis 25. Oktober an Beatrix Baur-Fuchs, Gossauerstrasse 62a, 9100 Herisau
beatrix.baur@kath-herisau.ch oder
T 071 556 18 31 / M 078 861 75 93.

SONNTAGSGOTTESDIENSTE IN KÜRZE

So 01.10.	**08.30**	**Urnäsch**
	10.00	**Herisau**
Sa 07.10.	**18.30**	**Urnäsch**
So 08.10.	**08.45**	**Waldstatt**
	10.00	**Herisau**
Sa 14.10.	**18.30**	**Waldstatt**
	19.00	**Missa Portuguesa, Herisau**
So 15.10.	**08.30**	**Urnäsch**
	10.00	**Herisau**
Sa 21.10.	**18.00**	**S. Messa in italiano, Herisau**
So 22.10.	**08.45**	**Waldstatt**
	10.00	**Herisau**
	15.00	**Urnäsch, Totengedenken**
Sa 28.10.	**18.30**	**Waldstatt, Totengedenken**
So 29.10.	**10.00**	**Herisau, Totengedenken**

Details auf Seite 3 und 4

PFARREI PETER UND PAUL

AUS DER PFARREI

«Alles Liebe» – eine spielerisch ernsthafte Begegnung mit dem Thema Krebs

Freitag, 27. Oktober, 19 Uhr, in der Stuhlfabrik

Nicole hofft auf Hilfe. Ihr Mann macht Karriere. Wie viel sollen die Kinder wissen? Daniel ist noch zu jung zum Sterben – er hat noch Pläne. Ruth akzeptiert und lädt zur Abschiedsfeier. Wenn plötzlich alles anders ist. Wie überbringe ich als Arzt die Diagnose? Wie finde ich als nahestehende Person einen Weg aus meiner Sprachlosigkeit? Wie gehen die Beteiligten mit dem Sturz aus der Normalität um? Was löst die Konfrontation mit der Endlichkeit des Lebens aus?

Das Palliative Forum Hinterland ar+ lädt ein, sich mit diesen Fragen auseinanderzusetzen. Mit dem Theater Knotenpunkt aus Zürich machen Sie sich auf die Suche nach Antworten. Tickets für zehn Franken (inbegriffen anschl. Apéro) sind online über www.stuhlfabrik-herisau.ch/veranstaltungen.html, QR-Code oder bei der Vorverkaufsstelle Drogerie Walhalla, Herisau, zu bekommen.

Die Mitglieder des Forums setzen sich ein für die Entwicklung und Verankerung von Palliative Care in den Gemeinden des Hinterlandes unter Einbezug verschiedener Netzwerkpartner (Spitex, Alters- und Pflegeheime, Ärzte, Seelsorge, Sozialarbeit, Hospiz- und Entlastungsdienst, Pro Senectute etc.). Das Palliative Forum Hinterland ar+ ist eingebettet in Palliative Ostschweiz und beruft sich auf deren Grundlagen, Definitionen und Richtlinien.

Umgebungsarbeiten Kirche

Die Treppe vom Kirchenparkplatz zur Unterkirche und anschliessend zum Pfarreiheim/zur Kirche bleibt bis zirka Anfang November wegen Umbau geschlossen. Die Unterkirche ist bis dann nicht erreichbar.

Totengedenken 2023

Wir gedenken am Wochenende vom 28./29. Oktober besonders unserer Verstorbenen im vergangenen Jahr.

Herr, gib ihnen die ewige Ruhe und das ewige Licht leuchte ihnen. Lass sie ruhen in Frieden.

Ejup Misimi
Anton Scheiwiller
Werner Rohner
Franz Zeller
Mario Torregrossa
Walter Ziegler
AnnaMaria Lutz-Schaffner
Silvia Nigg
Domingo Lestayo Antelo
Alfons Hug
Julyana Das Neves
Jeannette Manser-Eisenegger
Gun Janitschek
Olga Frieda Neff-Bischof
Martha Hartmann-Angehrn
Margrit Eigenmann-Weber
Rosmarie Nef Engetschwiler
Maria Schiess-Knechtle
Albert Studer
Peter Diesenbacher
Maria Signer-Moser
Antonio Murena-Lapetina
Paula Segerer-Fiesel
Peter Dreyer
Elisabeth Ambühl
Vreny Bamberger-Roubik
Hedwig Angehrn-Kobler
Irmgard Steiner-Kiene
Maria Holderegger-Gindl
Hedwig Müllener-Sutter
Hans Kaiser-Schöb
Anna Frieda Bachmann
Susanne Frei-Bugmann
Maria Luise Gmünder
Domonkos Dragutin
Pietro Pasini
Leatrice Feiler-Klein
Astrid Tschenett-Ramsauer
Karolina Oehy-Aman
Anton Hürlimann
Robert Wruss
Ernst Diem-Moser
Heidi Nef-Schuchter
Patricia Lüthi-Utz
Pasquale Marinari
Johann Kaufmann-Kreuzer

AUS DEN VEREINEN

Jungwacht/Blauring: 7. Fondueplausch

Samstag, 4. November, 18 Uhr, im Pfarreiheim

Jungwacht und Blauring organisieren wieder den beliebten Fondueplausch à discretion mit Kaffeestübli, Barbetrieb und Kinderkino. Weitere Informationen und Anmeldung bis 20. Oktober unter https://fondueplausch.jimdo.com/anmeldung. Wir freuen uns auf einen gemütlichen Abend.

Bei dieser Gelegenheit herzlichen Dank allen Helferinnen und Helfern, Leiterinnen und Leitern sowie Norbert Hochreutener für ihren grossen Einsatz im Sommerlager von Jungwacht und Blauring.

Jungwacht und Blauring

Frauengemeinschaft: Herbstausflug

Freitag, 6. Oktober, 9.05 Uhr, ab Herisau

Wir fahren gemütlich mit dem Zug nach Stein am Rhein, geniessen zusammen ein feines Mittagessen, schlendern durch die schmucke Altstadt und besuchen ein Museum.

Abfahrt: 09.05 Uhr Herisau ab, Gleis 3

Rückkehr: ca. 18 Uhr

Bahnbillette bitte selber lösen:
Ostwind-9-Uhr-Tageskarte
(Halbtax 20 Franken, ein Ganzes 40 Franken).
Billett und Mittagessen auf eigene Kosten.

Üsi Werkstatt

Montag, 2. Oktober, 19 Uhr, im Pfarreiheim

Anmeldung an Klaudija Wetter, M 079 432 51 56.

AGENDA

Montag, 2. Oktober
Üsi Werkstatt mit der Frauengemeinschaft
19 Uhr im Werkraum des Pfarreiheims

Montag, 2., 9., 16., 23., 30. Oktober
Bibel und Gebet
16.30 Uhr in der Unterkirche

Donnerstag, 5. Oktober
Trauercafé in der Kulturwerkstatt
17 Uhr, Kasernenstrasse 39a, Herisau

Freitag, 6. Oktober (siehe Hinweis)
Frauengemeinschaft: Herbst-Ausflug
09.05 Uhr ab Bahnhof Herisau

Donnerstag, 26. Oktober
Kirchenchor-Gesamtprobe
19.45 Uhr im Pfarreisaal
Spiel- und Jassnachmittag
14 Uhr in der Pfarreistube
BibelWort in Bewegung
19.30 Uhr im Pfarreiheim
Anmeldung bis Mittag des 25. Oktobers

Freitag, 27. Oktober
Begegnung mit dem Thema Krebs (Theater)
19 Uhr in der alten Stuhlfabrik

Vorschau:

Samstag, 4. November
Fondueplausch von Jungwacht/Blauring
18 Uhr im Pfarreisaal

UNSERE JUBILARE

80 Jahre
02.10. Jean Pythoud-Lugrin
85 Jahre
15.10. Maria Luisa Koller-Koller
23.10. Marta Kunz-Mombelli, Waldstatt
91 Jahre
04.10. Maria Colucci-La Rocca
92 Jahre
30.10. Theresia Högger-Hangartner

PFARREI PETER UND PAUL
Gossauerstrasse 62a, 9100 Herisau
www.kath-herisau.ch 071 351 55 82

Pfarreisekretariat
Martina Thür 071 351 55 82
sekretariat@kath-herisau.ch
Dienstag/Donnerstag/Freitag,
8.30 bis 11.00 Uhr
Montag/Dienstag, 14.00 bis 16.00 Uhr
Mittwoch, 8.00 bis 9.30 Uhr

Mesmer/ Hauswart
Urban und Judith Niederöst 079 351 91 99

Seelsorger/-innen
Pfr. Reto Oberholzer, Pfarreileitung 071 351 11 43
Iris Schmid Hochreutener 071 350 06 81
Juliane Schulz 071 350 04 42
Beatrix Baur-Fuchs 071 556 18 31
Birgit Müller 071 556 18 30
Rebeka Jäger 071 556 18 34

Spital-/Klinikseelsorge
Iris Schmid Hochreutener (Spital Herisau) 076 471 84 26
Marcus Schatton (Klinik Krombach) 078 614 31 60

Kirchenmusik
Rahel Fröhlich 071 571 36 31
Michael Vogel, Orgel 078 868 06 91

Missione Cattolica Italiana
Don Alfio Bordiga 076 740 21 10
Lerchenfeldstrasse 5, 9500 Wil

Kirchenverwaltung
Roland Reutemann, Präsident 071 352 28 76

Pfarreirat
Florian Erny, Co-Präsident 071 351 13 13

GOTTESDIENSTE

HERISAU

26. SONNTAG IM JAHRESKREIS

Kollekte: Caritas Schweiz
Predigt: Juliane Schulz

So 01.10. 10.00 Kommunionfeier
15.00 Rosenkranz wird in der ganzen Schweiz gebetet
Mo 02.10. 17.30 Rosenkranzgebet
Di 03.10. 17.30 Rosenkranzgebet
Mi 04.10. 08.25 Rosenkranzgebet
09.00 Kommunionfeier
Do 05.10. 12.05 Gebet am Donnerstag
17.30 Rosenkranzgebet
Fr 06.10. Herz Jesu Freitag
9–11 und 18–19 Eucharistische Anbetung in der Unterkirche
18.00 Rosenkranzgebet und Eucharistiefeier mit Aussetzung des Allerheiligsten

27. SONNTAG IM JAHRESKREIS

Kollekte: Migratio
Predigt: Pfarrer Stephan Guggenbühl

Sa 07.10. 17.30 Rosenkranzgebet
So 08.10. 10.00 Eucharistiefeier
17.30 Rosenkranzgebet
Mo 09.10. 17.30 Rosenkranzgebet
Di 10.10. 17.30 Rosenkranzgebet
Mi 11.10. 08.25 Rosenkranzgebet
09.00 Eucharistiefeier
Do 12.10. 12.05 Gebet am Donnerstag
17.30 Rosenkranzgebet
Fr 13.10. 10.00 Eucharistiefeier im Alterszentrum Heinrichsbad
17.30 Rosenkranzgebet

28. SONNTAG IM JAHRESKREIS

Kollekte: Theologiestudierende des Bistums
Predigt: Pfarrer Reto Oberholzer

Sa 14.10. 17.30 Rosenkranzgebet
19.00 Missa Portuguesa
So 15.10. 10.00 Eucharistiefeier
17.30 Rosenkranzgebet
Mo 16.10. 17.30 Rosenkranzgebet
Di 17.10. 17.30 Rosenkranzgebet
Mi 18.10. 08.25 Rosenkranzgebet
09.00 Eucharistiefeier
Do 19.10. 12.05 Gebet am Donnerstag
17.30 Rosenkranzgebet
Fr 20.10. 10.00 Eucharistiefeier im Alterszentrum Heinrichsbad
17.30 Rosenkranzgebet

29. SONNTAG IM JAHRESKREIS

Kollekte: Missio; Ausgleichsfonds Weltkirche
Predigt: Juliane Schulz

Sa 21.10. 17.30 Rosenkranzgebet
18.00 S. Messa in italiano
So 22.10. 10.00 Eucharistiefeier
11.30 Taufe von Leilani-Gianna Bänziger
17.30 Rosenkranzgebet
Mo 23.10. 17.30 Rosenkranzgebet
Di 24.10. 17.30 Rosenkranzgebet
Mi 25.10. 08.25 Rosenkranzgebet
09.00 Eucharistiefeier
Do 26.10. 12.05 Gebet am Donnerstag
17.30 Rosenkranzgebet
Fr 27.10. 17.30 Rosenkranzgebet
19.00 Spiritualität mit Leib und Seele

30. SONNTAG IM JAHRESKREIS

Kollekte: Opfer für bedürftige Pfarreien
Predigt: Pfarrer Reto Oberholzer

Sa 28.10. 17.30 Rosenkranzgebet
So 29.10. 10.00 Eucharistiefeier/ Totengedenken
17.30 Rosenkranzgebet
Mo 30.10. 17.30 Rosenkranzgebet
Di 31.10. 17.30 Rosenkranzgebet

WALDSTATT

26. SONNTAG IM JAHRESKREIS

Kollekte: Caritas Schweiz
Predigt: Juliane Schulz

Sa 30.09. 18.30 Kommunionfeier

27. SONNTAG IM JAHRESKREIS

Kollekte: Migratio
Predigt: Pfarrer Stephan Guggenbühl

So 08.10. 08.45 Eucharistiefeier

28. SONNTAG IM JAHRESKREIS

Kollekte: Theologiestudierende des Bistums
Predigt: Pfarrer Reto Oberholzer

Sa 14.10. 18.30 Eucharistiefeier
So 15.10. 11.30 Taufe von Till Gätzi

29. SONNTAG IM JAHRESKREIS

Kollekte: Missio; Ausgleichsfonds Weltkirche
Predigt: Juliane Schulz

So 22.10. 08.45 Eucharistiefeier
Fr 27.10. 15.00 Kommunionfeier im Bad Säntisblick

30. SONNTAG IM JAHRESKREIS

Kollekte: Opfer für bedürftige Pfarreien
Predigt: Pfarrer Reto Oberholzer

Sa 28.10. 18.30 Eucharistiefeier/ Totengedenken

JAHRESGEDÄCHTNISSE

Sonntag, 1. Oktober
Agnes Schönenberger
Ejup Misimi
Sonntag, 8. Oktober
Gertrud Schwitter-Hüppin
Sonntag, 15. Oktober
Peter Dreyer
Sonntag, 22. Oktober
Berti Dähler-Fäh
Cora Maria Niederöst
Anton Viktor Scheiwiller
Sonntag, 29. Oktober
Josef und Vreni Ulrich-Koller
Bruno Schmidli-Urbanz

PFARREI URNÄSCH-HUNDWIL
Pf 140, 9107 Urnäsch, www.kathkirche-urnaesch.ch

Pfarreisekretariat: Monika Sutter, 071 364 21 20
sekretariat@kathkirche-urnaesch.ch
Montag und Donnerstag, 9.00 bis 11.00 Uhr

Pfarreibeauftragte: Juliane Schulz, 071 350 04 42

Kirchenverwaltung: Niklaus Ulmann, Präsident, 071 543 01 85

Schwägalpkapelle – Reservation
Alois und Frida Krapf, Mesmer, 079 319 89 84

Redaktionsschluss Ausgabe 11/2023: 17. Oktober

IMPRESSUM PFARREIFORUM
Der Innenteil «Seelsorge-Einheit Appenzeller Hinterland» ist eine Beilage zum Pfarreiforum und erscheint 12-mal jährlich.

Herausgeber Redaktion Pfarreiforum, Webergasse 9, Pf, 9004 St.Gallen

Herstellung Cavelti AG, Marken. Digital und gedruckt, Gossau

Verlag und Redaktion der Mantelpublikation Pfarreiforum
Verein Pfarrblatt im Bistum St.Gallen, Webergasse 9, Pf, 9004 St.Gallen

PFARREI URNÄSCH-HUNDWIL

ÖKUMENISCH

Seniorenausflug

Am Mittwoch, 23. August, durften unsere beiden Kirchgemeinden auf Reisen gehen. Der Ausflug startete am Vormittag bei strahlendem Sonnenschein beim WPZ Au. Da die Unterdorfstrasse vor der reformierten Kirche mit parkierenden und entgegenkommenden LKWs blockiert war, hiess es schon nach den ersten hundert Metern im Car: bitte wenden. Das Können des Chauffeuren-Teams und die Wendigkeit des Cars wurden so bereits vor der zweiten Einstiegsstelle auf die Probe gestellt.
Nachdem der zweite Teil der Reisegruppe am Kronenplatz zugestiegen war, machte sich die fröhliche Gesellschaft in einem praktisch vollbesetzten Car auf den Weg über Wattwil und Schänis nach Weesen. An den zahlreichen Baustellen-Ampeln war auf der ganzen Strecke Gelegenheit, den Ausblick in der Landschaft verweilen zu lassen. Trotz aller Bemühungen ist es nicht gelungen, das Schiff in Weesen zum Warten zu bringen. Durch die Handorgelmusik von Martin Alder und Köbi Zuberbühler wurde der ungeplante Aufenthalt zu einem stimmungsvollen Moment am See. In der Zwischenzeit konnte die Reiseroute angepasst werden. Neu heisst es jetzt: In Unterterzen aufs Schiff, was problemlos geklappt hat. Nach dem gemeinsamen Mittagessen in Quinten ging es bei heissen Sommer-Temperaturen weiter nach Walenstadt, wo Zeit für ein kühlendes Glacé war. Im angenehm klimatisierten Car fuhr die Gruppe anschliessend über Sargans, Grabs, Nesslau und die Schwägalp zurück nach Urnäsch. Einstimmiges Fazit des Tages: «Uhh schö isch es gsii – und jetzt hei unter d Duschi.»
Für die beiden Kirchgemeinden, Juliane Schulz

Einladung zum Seniorennachmittag
Lose – Singe – Gspröchle
Sonntag, 5. November, 14 Uhr
im Saal des Heims Columban
mit:
- Vreni Schmid-Haltiner
- Madleine Sager-Schläpfer und Albert Signer
- Zvieri

Die Evangelische und Katholische Kirchgemeinde laden alle Interessierten ganz herzlich zu diesem gemütlichen Nachmittag ein. Wir freuen uns auf eine zahlreiche Teilnahme. Eine Anmeldung ist nicht nötig.
Falls Sie froh um eine Mitfahrgelegenheit sind, melden Sie sich bei:
Elsbeth Knöpfel, Farnebni, T 071 364 16 47, e.knoepfel@hotmail.com.

ADVENTSSINGEN

Chorprojekt, Proben jeweils Dienstags von 19 bis 20.15 Uhr, ab 31. Oktober.
Mitwirkung im ökum. Gottesdienst am 1. Advent, 3. Dezember, um 10.45 Uhr, in der ev. Kirche Urnäsch.
Anmeldung bei Käthi Diem: T 071 364 12 65, getraenke.diem@bluewin.ch

KATH. FRAUENGEMEINSCHAFT

Kranzwoche, 28. bis 30. November
Zur Verarbeitung nehmen wir gerne Grünzeug, Koniferen usw. entgegen. Bitte melden Sie sich bei Marie-Luise Rusch: T 071 364 15 68 oder M 079 615 65 12, marieluise.rusch@bluewin.ch

AUS DER PFARREI

Bettag und Erntedank

Herzlichen Dank allen die diesen Gottesdienst mitgestaltet und mitgefeiert haben.

Totengedenkfeier
Sonntag, 22. Oktober, 15 Uhr
Die Verstorbenen unserer Pfarrei seit dem letzten Allerseelentag, derer wir in diesem Gottesdienst ganz besonders gedenken:

21.11.2022	Silvia Künzle-Schefer, Urnäsch
14.12.2022	Roland Blöchlinger, Hundwil
08.02.2023	Diem Konrad Hans, Herisau
13.02.2023	Ida Maria Zimmermann-Eugster, Urnäsch

Herr, in deine Hände sei Anfang und Ende, sei alles gelegt. Psalm 90,1

GOTTESDIENSTE

ZÜRCHERSMÜHLE

26. SONNTAG IM JAHRESKREIS

Kollekte: Jahresprojekt «Maulesel Haiti» mit Juliane Schulz

So 01.10. 08.30 Kommunionfeier

27. SONNTAG IM JAHRESKREIS

Kollekte: Sr. Lydia in Simbabwe mit Pfr. Stephan Guggenbühl

Sa 07.10. 18.30 Eucharistiefeier

28. SONNTAG IM JAHRESKREIS

Kollekte: Theologiestudierende des Bistums mit Pfr. Reto Oberholzer

So 15.10. 08.30 Eucharistiefeier

29. SONNTAG IM JAHRESKREIS

Kollekte: Jahresprojekt «Maulesel Haiti» mit Juliane Schulz und Pfr. Reto Oberholzer

So 22.10. 15.00 Eucharistiefeier, anschliessend Friedhofsbesuch

30. SONNTAG IM JAHRESKREIS

So 29.10. Dieses Wochenende findet in der Zürchersmühle kein Gottesdienst statt – am Sonntag ist um 9.30 Uhr die Verabschiedung von Pfr. Markus Grieder in der Kirche im Dorf.

Herzliche Einladung zu «Alles Liebe – eine spielerische Begegnung mit dem Thema Krebs (siehe Seite 2) und zu allen weiteren Anlässen und Angeboten unserer Seelsorge-Einheit: siehe Seiten 1 bis 3.

SCHWÄGALPKAPELLE

So 01.10. 11.15 Sonntagsgottesdienst mit Pfr. Beat Grögli, St. Gallen
So 08.10. 11.15 Sonntagsgottesdienst Erntedank
So 15.10. 11.15 Sonntagsgottesdienst mit P. Markus Stecher, Jakobsbad
So 22.10. 11.15 Sonntagsgottesdienst mit Pfr. Josef Kaufmann, Gais
So 29.10. 11.15 Sonntagsgottesdienst mit P. Urs Maria, Kloster Marienberg

KLOSTER LEIDEN CHRISTI

So 01.10. 08.00 Eucharistiefeier
So 08.10. 08.00 Eucharistiefeier
So 15.10. 08.00 Eucharistiefeier
So 22.10. 08.00 Eucharistiefeier
So 29.10. 08.00 Eucharistiefeier

Mo–Sa 17.30 Eucharistiefeier
So 17.00 Vesper
Gelegenheit für Beicht- und Seelsorgegespräche jeden Samstag von 16 bis 17 Uhr

www.klosterleidenchristi.ch